

# 鹿北たけんこ号 運行日

月曜日～土曜日(祝日でも運行)  
運休日/日曜日、年末年始(12月31日～1月2日)



# 鹿北たけんこ号 利用料金

●料金は、走行距離に応じた片道一人当たりの金額です。

| 運行地域   | 地域指定乗降場 |      | 市街地指定乗降場 |      |
|--|---------|------|----------|------|
|  | 鹿北地域    | 山鹿   | 鹿本       |      |
| 月～土曜日運行<br>小川内、後川内、市木、下村、南松尾、須屋、星原、荒平、田中、原、本多久、金原、入道、茂田井、麻生、皆瀬、高井川、東栗瀬、西栗瀬、陣内、宮迫、柿原、鹿北福原、弁天、尾谷、下中、上中、竹の谷、男岳、柚の木谷、中津川、底野、三楠、田淵、柏ノ木、東野、浦方、桑原、枝川内、堂原、中間<br>追、才野、幸ヶ丘、細永、川原谷、釘の花、山下 | 300円    | 700円 | 600円     | 700円 |

**割引規定** ●小学生、身障者手帳(1種)・療育手帳所持者およびその介護人、身障者手帳(2種)所持者、精神障がい者保健福祉手帳所持者は半額●乳幼児は、保護者同伴に限り無料(路線バス割引規定に準じる)

# 鹿北たけんこ号 出発時間

| 予約受付<br>(下記以外は受付できません)                        | 自宅等発<br>(市街地行き) |             | 市街地発<br>(自宅等行き) |                                    |
|---|-----------------|-------------|-----------------|------------------------------------|
|   | 便               | 出発時間(運行地域)  | 便               | 出発時間(市街地区域)<br>市街地発～鹿北地域内指定乗降場～ご自宅 |
| 乗車前日の<br>午後3時～午後7時まで                          | ①               | 7:40～8:30   | ①               | 9:30～10:00～10:30                   |
|   | ②               | 9:40～10:30  | ②               | 11:00～11:30～12:00                  |
| 乗車前日の<br>午後3時～午後7時まで<br>乗車当日の<br>午前8時～午前10時まで | ③               | 13:00～13:50 | ③               | 13:00～13:30～14:00                  |
|   | ④               | 14:40～15:30 | ④               | 14:50～15:20～15:50                  |
|   | ⑤               | 16:00～16:50 | ⑤               | 17:20～17:50～18:20                  |

●自宅等で乗って、地域内は指定乗降場のみ降車可。 ●指定乗降場から乗って、運行区域内の自宅等で降車可。  
●自宅等で乗って、市街地区域内はどこでも降車可。

# 鹿北たけんこ号 ご予約は

予約専用ダイヤル ☎0968-32-3151

予約の取り消しは待ち合わせ時間の1時間前までに連絡してください

あいのりタクシーのお問い合わせは 山鹿市役所地域生活課 TEL.43-1114

# 鹿北たけんこ号

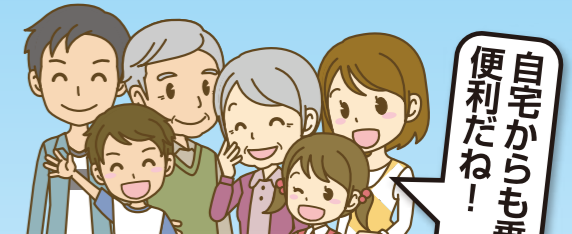

自宅からも乗れて  
便利だね!

山鹿市

予約制

2023.10改訂版

# あいのりタクシー

鹿北地域 ↔ 山鹿・鹿本市街地

あいのりタクシーは、誰でも利用できる安全・安心の公共交通機関です。  
運行日は月曜日から土曜日です。  
通院や買い物、お出かけに便利です!!



《ご利用にあたって》

- 一般のタクシーと異なり、事前の予約が必要です。
- 利用したい便が満員の場合、別の便をご案内することがあります。
- お迎えの時間は指定できません。
- 団体等の貸切でのご利用はご遠慮ください。

## 予約制あいのりタクシー(鹿北たけんこ号)利用のながれ

### 自宅等から目的地へ



### 目的地から自宅等へ



あいのり たけんこ号 あいのり たけんこ号 あいのり たけんこ号 あいのり たけんこ号

# 鹿北地域 ↔ 山鹿・鹿本市街地 あいのりタクシー鹿北たけんこ号運行のしくみ

運行地域から市街地区域・指定乗降場を直接結ぶ運行です。運行内容については、下の図をご覧ください。

※鹿北たけんこ号運行図

## 運行地域

**岳間地区** 小川内、後川内、市木、下村、南松尾、須屋、星原、荒平、田中、原、本多久、金原、入道、茂田井

**岩野地区** 麻生、皆瀬、高井川、東栗瀬、西栗瀬、陣内、宮迫、柿原、鹿北福原、弁天、尾谷、下中、上中、竹の谷、男岳、袖の木谷、中津川、底野、三楠、田淵、柏ノ木、東野

**広見地区** 浦方、桑原、枝川内、迫、才野、幸ヶ丘、細永、川原谷、釘の花、山下、堂原、中間

自宅等、どこでも乗り降りができます。

### 山鹿・鹿本市街地指定乗降場 (49箇所)

\*乗降場には、タクシー乗降停を設置 (又はポスター掲示) しています。

おりの   内ならどこでも降車できます。

のる   内の①～④⑨の地点から乗車できます。

|                   |                 |
|-------------------|-----------------|
| ① 大坂整形外科医院        | ⑩ 九州電力跡         |
| ② 食彩館山鹿店          | ⑪ スーパーミカエル山鹿店   |
| ③ 熊入温泉郵便局         | ⑫ グッデイ山鹿店       |
| ④ ゆめマート山鹿店        | ⑬ 山鹿市民医療センター    |
| ⑤ 山鹿市立隣保館         | ⑭ 山鹿市健康福祉センター   |
| ⑥ 後藤整形外科医院        | ⑮ ダイレックス山鹿店     |
| ⑦ 老人福祉センター        | ⑯ まえはら泌尿器科クリニック |
| ⑧ 山鹿温泉リハビリテーション病院 | ⑰ 肥後銀行山鹿東支店     |
| ⑨ 山鹿バスセンター        | ⑱ ドラッグストアモリ山鹿店  |
| ⑩ 三森病院            | ⑲ ゆめマート東山鹿店     |
| ⑪ 大橋通クリニック        | ⑳ 保利病院          |
| ⑫ 徳永循環器科内科医院      | ㉑ 松永整形外科        |
| ⑬ トライアル山鹿店        | ㉒ 東内科小児科医院      |
| ⑭ さくら湯            | ㉓ ミスターマックス山鹿店   |
| ⑮ 山鹿中央病院          | ㉔ 山鹿回生病院        |
| ⑯ 山鹿市役所           | ㉕ 日置(旧奥村商店)     |
| ⑰ たなか眼科医院         |                 |

### 鹿北地域指定乗降場 (16箇所)

\*乗降場には、タクシー乗降停を設置 (又はポスター掲示) しています。

おりの 指定乗降場①～⑱で降車できます。

のる 指定乗降場①～⑱で乗車できます。

|               |               |
|---------------|---------------|
| ① 山中バス停(立花町)  | ⑩ ゆ～かむ        |
| ② 道の駅かほく      | ⑪ 鹿北市民センター    |
| ③ 中の川内活性化センター | ⑫ フレッシュマートのなか |
| ④ 弁天バス停       | ⑬ 細永          |
| ⑤ JA鹿本鹿北支所    | ⑭ 広見研修センター    |
| ⑥ 東栗瀬商店街駐車場   | ⑮ 椎持研修センター    |
| ⑦ 鹿北老人福祉センター  | ⑯ JA鹿本岳間取次店   |
| ⑧ 小林医院        | ⑰ 岳間溪谷キャンプ場   |

⚠️ ご利用できない運行例

|       |   |    |             |   |
|-------|---|----|-------------|---|
| 市街地区域 | <span style="background-color: #add8e6; border: 1px solid black; display: inline-block; width: 15px; height: 10px;"></span> | ↔️ | 市街地区域       | <span style="background-color: #add8e6; border: 1px solid black; display: inline-block; width: 15px; height: 10px;"></span> |
| 市街地区域 | <span style="background-color: #add8e6; border: 1px solid black; display: inline-block; width: 15px; height: 10px;"></span> | ↔️ | 地域指定乗降場 ①～⑱ | <span style="background-color: #ffccff; border: 1px solid black; display: inline-block; width: 15px; height: 10px;"></span> |

あなたのご利用例(記入欄) ※よく往復するルートを記入してみましょう。

|                |  |    |  |      |   |
|----------------|--|----|--|------|---|
| ●のる (あなたの自宅住所) |  | ↔️ |  | 利用料金 | 円 |
| ●のる (あなたの自宅住所) |  | ↔️ |  | 利用料金 | 円 |

※鹿北たけんこ号運行地図



### ●予約の仕方例

「あいのりタクシーの予約をお願いします。〇〇地区の山鹿花子です。」  
 「行きは、自宅から山鹿市役所までで、行きの第2便をお願いします」  
 「帰りは、山鹿市役所から自宅までで、帰りの第3便をお願いします。」  
 「連絡先は、電話〇〇-〇〇〇〇です。」

電話による事前予約制です。  
**乗車前日の午後3時～午後7時に電話してください。**  
 午後の便は当日の午前8時～午前10時まで予約ができます。

予約専用ダイヤル ☎️ **0968-32-3151**