

菊鹿あんず号 運行日

月曜日～土曜日(祝日でも運行)
運休日/日曜日、年末年始(12月31日～1月2日)



菊鹿あんず号 利用料金

**割引
規定**

- 小学生、身障者手帳(1種)・療育手帳所持者およびその介護人、身障者手帳(2種)所持者、精神障がい者保健福祉手帳所持者は半額
- 乳幼児は、保護者同伴に限り無料(路線バス割引規定に準じる)

※一部ご自宅から利用できない地域があります。●料金は、走行距離に応じた片道一人当たりの金額です。

月 土 曜 日 運 行	運行地域		地域指定乗降場	市街地指定乗降場	
	特例エリア		菊鹿地域	山鹿	鹿本
月 土 曜 日 運 行	1区、2区、3区、4区、7区、9区		300円	700円	600円
	5区、6区、8区、下組、上組、菊鹿五郎丸、道場の一部、大林の一部、永山、酒造野、阿佐古	道場の一部、大林の一部		600円	500円
	日渡、日渡団地、下永野1、下永野2、太田、川原、長谷川、長谷、みどり団地、米原の一部、池田、宮原	米原の一部、立德、横枕		500円	400円
	川西、島田、山の井、上本分の一部、黒蛭、石淵の一部、庄の一部、津袋の一部	木山、上本分の一部、下本分、高橋の一部、津袋の一部、庄の一部、石淵の一部、梶屋の一部		400円	300円
	下梶屋、中富、川北、川南、小嶋の一部	下高橋の一部、小嶋の一部			
	藤井1、藤井2の一部、辺田目の一部、御宇田、●辺田目公民館 ●藤井公民館	藤井2の一部、辺田目・裏方・笹本の一部、今古閑・良福寺の一部、新屋敷の一部、上中町の一部、来民中町の一部、下中町の一部、来民下町の一部、大正町の一部、南古閑の一部、原部の一部、坂東の一部、駅通の一部		300円	

菊鹿あんず号 出発時間

予約受付 (下記以外は受付できません)	自宅等発 (市街地行き)		市街地発 (自宅等行き)	
	便	出発時間(運行地域)	便	出発時間(市街地区域)
乗車前日の 午後3時～午後7時まで	①	7:30～8:10	①	8:30～9:00
	②	9:30～10:10	②	10:30～11:00
乗車前日の 午後3時～午後7時まで 乗車当日の 午前8時～午前10時まで	③	12:30～13:10	③	12:30～13:00
	④	14:30～15:10	④	15:30～16:00
	⑤	16:30～17:10	⑤	17:30～18:00

- 自宅等で乗って、**地域内**は指定乗降場のみ降車可。
- 指定乗降場から乗って、**運行区域内**の自宅等で降車可。
- 自宅等で乗って、**市街地区域内**はどこでも降車可。

菊鹿あんず号 ご予約は

予約専用ダイヤル ☎ **0968-46-6340**

予約の取り消しは待ち合わせ時間の30分前までに連絡してください

あいのりタクシーのお問い合わせは 山鹿市役所地域生活課 TEL.43-1114

菊鹿あんず号

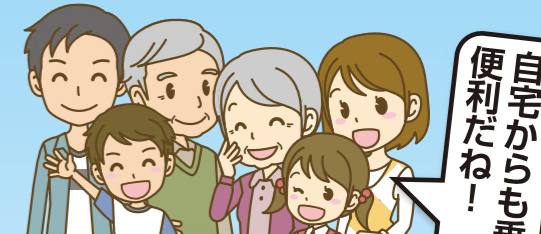

自宅からも乗れて
便利だね!

山鹿市

予約制

2023.10改訂版

あいのりタクシー

菊鹿・山鹿・鹿本地域の一部 ↔ 山鹿・鹿本市街地

あいのりタクシーは、誰でも利用できる安全・安心の公共交通機関です。
運行日は**月曜日**から**土曜日**です。通院や買い物、お出かけに便利です!!

70歳以上の方が利用できる**特例エリア**も新たに加わりました!

(特例エリアは路線バス停から半径500m以内のエリアで、70歳以上の方のみが利用できます。)

《ご利用にあたって》

- 一般のタクシーと異なり、事前の予約が必要です。
- 利用したい便が満員の場合、別の便をご案内することがあります。
- お迎えの時間は指定できません。
- 団体等の貸切でのご利用はご遠慮ください。
- 特例エリアでのご利用には、事前の申請が必要です。申請は、地域生活課又は各市民センターで受け付けます。(郵送可)



予約制あいのりタクシー(菊鹿あんず号)利用のながれ

自宅等から目的地へ



目的地から自宅等へ



あいのり 菊鹿あんず号 山鹿市役所地域生活課 TEL.43-1114

菊鹿・山鹿・鹿本地域の一部 ↔ 山鹿・鹿本市街地 あいのりタクシー菊鹿あんず号運行のしくみ

運行地域から市街地区域・指定乗降場を直接結ぶ運行です。運行内容については、下の図をご覧ください。

※菊鹿あんず号運行図

運行地域		特例エリア
※一部の地域については利用が可能な確認をお願いします。		
内田地区 1区、2区、3区、4区、5区、6区、7区、8区、9区		
六郷地区 川西、島田、山の井、日渡、下永野1、下永野2、下組、上組 菊鹿五郎丸、太田、川原、長谷川、長谷、日渡団地、みどり団地		
城北地区 上本分の一部、黒蛭、米原の一部、道場の一部、大林の一部 池田、永山、酒造野、宮原、阿佐古	上本分の一部、下本分、米原の一部、立德、木山 横枕、道場の一部、大林の一部	
稲田地区 津袋の一部、庄の一部、石測の一部、小嶋の一部	高橋の一部、津袋の一部、庄の一部、石測の一部 下高橋の一部、小嶋の一部	
中富地区 下梶屋、中富、川北、川南	梶屋の一部	
来民地区 辺田目の一部、御宇田 ● 辺田目公民館	辺田目・裏方・笹本の一部、今古閑・良福寺の一部、新屋敷の一部 上中町の一部、来民中町の一部、下中町の一部、来民下町の一部 大正町の一部、南古閑の一部、原部の一部、坂東の一部、駅通の一部	
大道地区 藤井1、藤井2の一部 ● 藤井公民館	藤井2の一部	

自宅等、どこでも乗り降りができます。

※菊鹿あんず号運行地図

- 運行地域
- 特例エリア
- 山鹿市街地区域
- 鹿本市街地区域
- 1 ~ 20 菊鹿地域指定乗降場
- 指定公民館

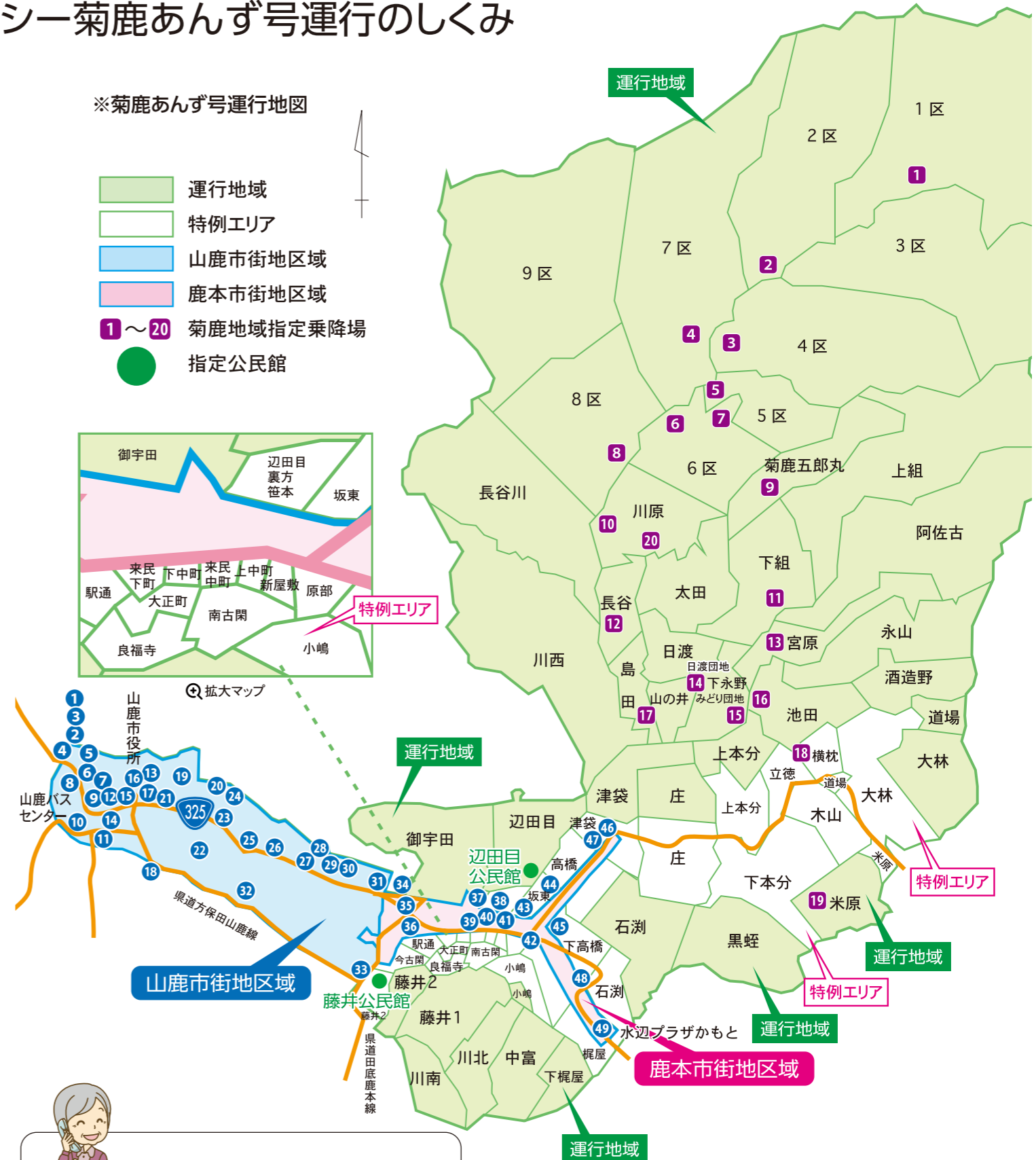

山鹿・鹿本市街地指定乗降場 (49箇所)

*乗降場には、タクシー乗降場を設置 (又はポスター掲示) しています。

おりる 内ならどこでも降車できます。

のる 内の 1 ~ 49 の地点から乗車できます。

- | | |
|-------------------|------------------|
| 1 大坂整形外科医院 | 18 九州電力跡 |
| 2 食彩館山鹿店 | 19 スーパーミカエル山鹿店 |
| 3 熊入温泉郵便局 | 20 グッデイ山鹿店 |
| 4 ゆめマート山鹿店 | 21 山鹿市民医療センター |
| 5 山鹿市立隣保館 | 22 山鹿市健康福祉センター |
| 6 後藤整形外科医院 | 23 ダイレックス山鹿店 |
| 7 老人福祉センター | 24 まえはら泌尿器科クリニック |
| 8 山鹿温泉リハビリテーション病院 | 25 肥後銀行山鹿東支店 |
| 9 山鹿バスセンター | 26 ドラッグストアモリ山鹿店 |
| 10 三森病院 | 27 ゆめマート東山鹿店 |
| 11 大橋通クリニック | 28 保利病院 |
| 12 徳永循環器科内科医院 | 29 松永整形外科リウマチ科 |
| 13 トライアル山鹿店 | 30 東内科小児科医院 |
| 14 さくら湯 | 31 ミスターマックス山鹿店 |
| 15 山鹿中央病院 | 32 山鹿回生病院 |
| 16 山鹿市役所 | 33 日置 (旧奥村商店) |
| 17 たなか眼科医院 | |

菊鹿地域指定乗降場 (20箇所)

*乗降場には、タクシー乗降場を設置 (又はポスター掲示) しています。

おりる 指定乗降場 1 ~ 20 で降車できます。

のる 指定乗降場 1 ~ 20 で乗車できます。

- | | | |
|-----------------|-------------------|--------|
| 1 番所公民館 | 9 五郎丸公民館 | 18 清楽園 |
| 2 矢谷公民館 | 10 栗の実保育園 | 19 鞠智城 |
| 3 四区公民館 | 11 下組消防小屋 | 20 矢筈荘 |
| 4 相良公民館 | 12 長谷公民館 | |
| 5 堀川商店街 | 13 松岡クリニック | |
| (菊鹿支所内田取次店) | 14 菊鹿市民センター | |
| 6 真生店 | 15 下永野消防小屋 | |
| 7 原消防小屋 | 16 池田公民館 | |
| 8 鹿本森林組合 | 17 島田商店街 | |
| 菊鹿支所 | (島田公園、菊鹿郵便局) | |
| 34 はとの眼科クリニック | 42 原部 | |
| 35 ナフコ鹿本店 | 43 アタックスマート鹿本店 | |
| 36 木庭歯科医院 | 44 鹿本ふれあいセンター | |
| 37 ショッピングセンターリオ | 45 たけいち歯科医院 | |
| 38 平井歯科医院 | 46 津袋 (味千ラーメン鹿本店) | |
| 39 肥後銀行来民支店 | 47 富田クリニック | |
| 40 鹿本市民センター | 48 ロッキー鹿本店 | |
| 41 武内医院 | 49 水辺プラザかもと | |

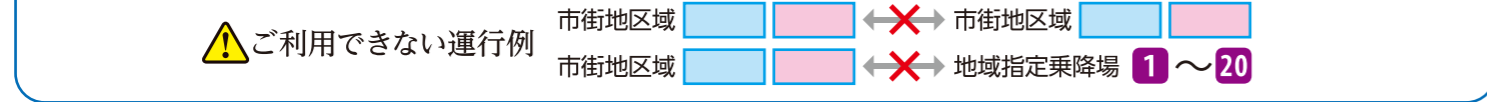

● 予約の仕方例

「あいのりタクシーの予約をお願いします。
〇〇地区の山鹿花子です。」

「行きは、自宅から山鹿市役所まで、行きの第2便をお願いします」

「帰りは、山鹿市役所から自宅まで、帰りの第3便をお願いします。」

「連絡先は、電話〇〇-〇〇〇〇〇〇です。」

電話による事前予約制です。
乗車前日の午後3時~午後7時に電話してください。
午後の便は当日の午前8時~午前10時まで予約ができます。

予約専用ダイヤル ☎ **0968-46-6340**

あいのりタクシーのお問い合わせは
山鹿市役所地域生活課 TEL.43-1114