

鹿央キンカン号 運行日

月曜日～土曜日(祝日でも運行)
運休日/日曜日、年末年始(12月31日～1月2日)



鹿央キンカン号 利用料金

割引規定

- 小学生、身障者手帳(1種)・療育手帳所持者およびその介護人、身障者手帳(2種)所持者、精神障がい者保健福祉手帳所持者は半額
- 乳幼児は、保護者同伴に限り無料(路線バス割引規定に準じる)

※一部ご自宅から利用できない地域があります。●料金は、走行距離に応じた片道一人当たりの金額です。

運行地域	特例エリア	地域指定乗降場			市街地指定乗降場		
		鹿央地域内	米田	宮原	山鹿	鹿本	植木
水原、元広、上広、下原		300円	400円		500円		600円
上久野、久野、宮、下千田、上千田、持松東、持松西			300円		400円		
霧野、仁王堂の一部、北谷の一部、梅木谷の一部、大浦の一部、中浦の一部、●中浦集落センター ●大浦公民館 ●山内地区多目的研修集会施設 ●北谷公民館	姫井、仁王堂の一部、北谷の一部、梅木谷の一部、大浦の一部、中浦の一部、姫井団地	300円	500円	600円	600円		ご利用できません
岩倉		500円	600円	500円			
米野の一部 ●米野公民館	米野の一部、堂米野、下米野、一里木団地	400円		500円			
郷原の一部 ●郷原公民館	上岩原、岩原、春間、郷原の一部	300円		400円			
麻生野、椿井、坂田の一部	坂田の一部	300円			400円	500円	
鍋田1、鍋田2、田園中村、八幡林、六枝梅迫、上保多田、桑の迫、下保多田、西牧、鍋田団地、小原の一部、志々岐16の一部	小原の一部、橋場、志々岐14、志々岐15、志々岐16の一部		でござりませぬ		300円	400円	
長坂、上ノ丁、中ノ丁の一部、分田、小柳	本村、内曲、中ノ丁の一部、中分田、下分田、奥永				300円	300円	

鹿央キンカン号 出発時間

予約受付 (下記以外は受付できません)	自宅等発 (市街地行き)		市街地発 (自宅等行き)	
	便	出発時間(運行地域)	便	出発時間(市街地区域)
乗車前日の 午後3時～午後7時まで	①	7:30～8:10	①	8:30～9:00
	②	9:30～10:10	②	10:30～11:00
乗車前日の 午後3時～午後7時まで 乗車当日の 午前8時～午前10時まで	③	12:30～13:10	③	12:30～13:00
	④	14:30～15:10	④	15:30～16:00
	⑤	16:30～17:10	⑤	17:30～18:00

●自宅等で乗って、**地域内**は指定乗降場のみ降車可。 ●指定乗降場から乗って、**運行区域内**の自宅等で乗って、**市街地区域内**はどこでも降車可。 ●自宅等で乗って、**市街地区域内**はどこでも降車可。

鹿央キンカン号 ご予約は

予約専用ダイヤル ☎ **0968-43-2828**

予約の取り消しは待ち合わせ時間の30分前までに連絡してください

あいのりタクシーのお問い合わせは 山鹿市役所地域生活課 TEL.43-1114

鹿央キンカン号

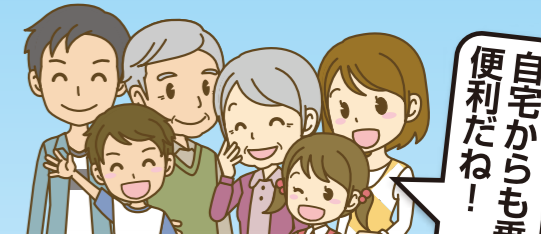

自宅からも乗れて
便利だね!

山鹿市

予約制

2023.10改訂版

あいのりタクシー

鹿央・山鹿・鹿本地域の一部 ↔ 山鹿・鹿本市街地

あいのりタクシーは、誰でも利用できる安全・安心の公共交通機関です。
運行日は**月曜日**から**土曜日**です。通院や買い物、お出かけに便利です!!
70歳以上の方が利用できる**特例エリア**も新たに加わりました!
(特例エリアは路線バス停から半径500m以内のエリアで、70歳以上の方のみが利用できます。)

《ご利用にあたって》

- 一般のタクシーと異なり、事前の予約が必要です。
- 利用したい便が満員の場合、別の便をご案内することがあります。
- お迎えの時間は指定できません。
- 団体等の貸切でのご利用はご遠慮ください。
- 特例エリアでのご利用には、事前の申請が必要です。申請は、地域生活課又は各市民センターで受け付けます。(郵送可)



予約制あいのりタクシー(鹿央キンカン号)利用のながれ

自宅等から目的地へ

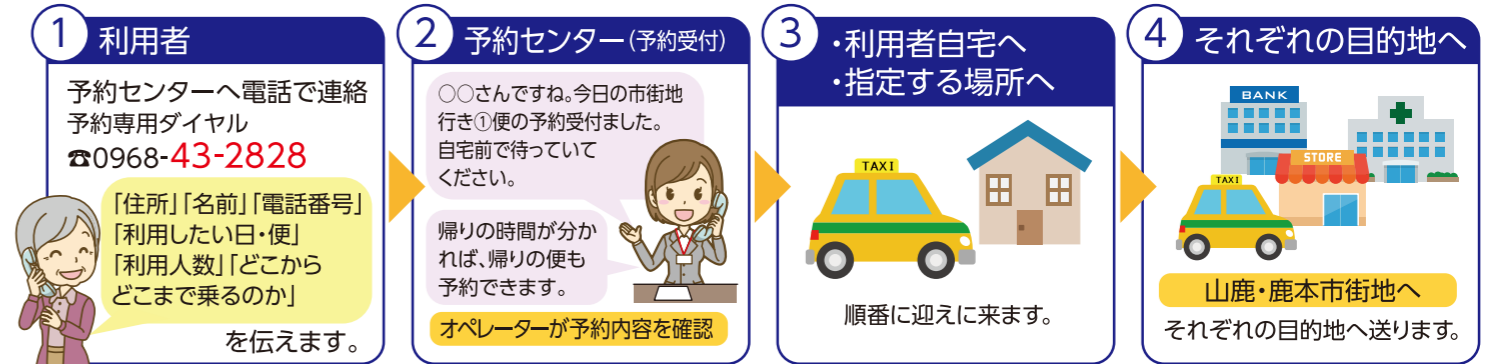

目的地から自宅等へ



鹿央・山鹿・鹿本地域の一部 ↔ 山鹿・鹿本市街地 あいのりタクシー鹿央キンカン号運行のしくみ

運行地域から市街地区域・指定乗降場を直接結ぶ運行です。運行内容については、下の図をご覧ください。

※鹿央キンカン号運行図

運行地域		特例エリア
米田地区 坂田の一部、小原の一部、長坂、上ノ丁 中ノ丁の一部、志々岐 16 の一部	坂田の一部、小原の一部、本村、内曲、中ノ丁の一部 橋場、志々岐 14、志々岐 15、志々岐 16 の一部	
川辺地区 鍋田 1、鍋田 2、田園中村、八幡林、六枝梅迫、上保多田 桑の迫、下保多田、麻生野、椿井、西牧、鍋田団地	中分田、下分田	
中富地区 分田、小柳	奥永	
千田地区 上久野、久野、宮、下千田、上千田、水原、元広 上広、下原、持松東、持松西	米野の一部、堂米野、下米野、上岩原、岩原、春間 郷原の一部、一里木団地	
米野岳地区 米野の一部、郷原の一部、岩倉 ●米野公民館 ●郷原公民館	姫井、仁王堂の一部、北谷の一部、梅木谷の一部 大浦の一部、中浦の一部、姫井団地	
山内地区 霜野、仁王堂の一部、北谷の一部、梅木谷の一部 大浦の一部、中浦の一部 ●中浦集落センター ●大浦公民館 ●山内地区多目的研修集会施設 ●北谷公民館		

自宅等、どこでも乗り降りができます。

山鹿・鹿本市街地指定乗降場 (49箇所)

※乗降場には、タクシー乗降場を設置 (又はポスター掲示) しています。

おる 内ならどこでも降車できます。

のる 内の ①～④9 の地点から乗車できます。

- | | |
|-------------------|------------------|
| ① 大坂整形外科医院 | ①8 九州電力跡 |
| ② 食彩館山鹿店 | ①9 スーパーミカエル山鹿店 |
| ③ 熊入温泉郵便局 | ②0 グッデイ山鹿店 |
| ④ ゆめマート山鹿店 | ②1 山鹿市民医療センター |
| ⑤ 山鹿市立隣保館 | ②2 山鹿市健康福祉センター |
| ⑥ 後藤整形外科医院 | ②3 ダイレックス山鹿店 |
| ⑦ 老人福祉センター | ②4 まえはら泌尿器科クリニック |
| ⑧ 山鹿温泉リハビリテーション病院 | ②5 肥後銀行山鹿東支店 |
| ⑨ 山鹿バスセンター | ②6 ドラッグストアモリ山鹿店 |
| ⑩ 三森病院 | ②7 ゆめマート東山鹿店 |
| ⑪ 大橋通クリニック | ②8 保利病院 |
| ⑫ 徳永循環器科内科医院 | ②9 松永整形外科リウマチ科 |
| ⑬ トライアル山鹿店 | ③0 東内科小児科医院 |
| ⑭ さくら湯 | ③1 ミスターマックス山鹿店 |
| ⑮ 山鹿中央病院 | ③2 山鹿回生病院 |
| ⑯ 山鹿市役所 | ③3 日置 (旧奥村商店) |
| ⑰ たなか眼科医院 | |

鹿央地域指定乗降場 (15箇所)

※乗降場には、タクシー乗降場を設置 (又はポスター掲示) しています。

おる 指定乗降場 ①～⑮ で降車できます。

のる 指定乗降場 ①～⑮ で乗車できます。

- | | |
|-----------------------|------------------|
| ① 食彩館米田店 (米田) | ⑧ ふじもと歯科医院 |
| ② 藤原クリニック (米田) | ⑨ JA鹿本鹿央支所 |
| ③ JA鹿本本所 | ⑩ 鹿央市民センター |
| ④ ファーマーズマーケット
夢大地館 | ⑪ 千田郵便局 |
| ⑤ ケアビレッジ箱根崎 (宮原) | ⑫ 姫井バス停 |
| ⑥ 鹿央物産館 | ⑬ 肥後山内郵便局 |
| ⑦ 幸村医院 | ⑭ 川辺地域コミュニティセンター |
| | ⑮ 山鹿鍋田郵便局 |
-
- | | |
|-----------------|-------------------|
| ③4 はとの眼科クリニック | ④2 原部 |
| ③5 ナフコ鹿本店 | ④3 アタックスマート鹿本店 |
| ③6 木庭歯科医院 | ④4 鹿本ふれあいセンター |
| ③7 ショッピングセンターリオ | ④5 たけいち歯科医院 |
| ③8 平井歯科医院 | ④6 津袋 (味千ラーメン鹿本店) |
| ③9 肥後銀行来民支店 | ④7 富田クリニック |
| ④0 鹿本市民センター | ④8 ロッキー鹿本店 |
| ④1 武内医院 | ④9 水辺プラザかもと |

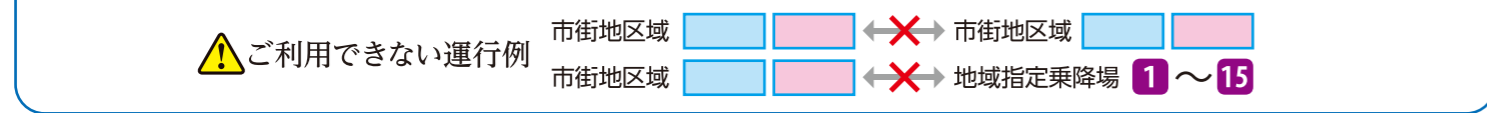

※鹿央キンカン号運行地図



●予約の仕方例

「あいのりタクシーの予約をお願いします。○○地区の山鹿花子です。」

「行きは、自宅から山鹿市役所までで、行きの第2便をお願いします」

「帰りは、山鹿市役所から自宅までで、帰りの第3便をお願いします。」

「連絡先は、電話○○-○○○○です。」

電話による事前予約制です。

乗車前日の午後3時～午後7時に電話してください。

午後の便は当日の午前8時～午前10時まで予約ができます。

予約専用ダイヤル ☎ **0968-43-2828**

あいのりタクシーのお問い合わせは 山鹿市役所地域生活課 TEL.43-1114

